

Rustico in Vendita a Ripatransone Zona: centro storico



380 mq | Bagni: 2 | Camere: 5 | Locali: 11

Fabbricato rurale con terreno agricolo in vendita, immerso nel verde e nella quiete delle prime colline picene a 12 km dal mare. - RIF. 2132

Lotto di terreno agricolo a Ripatransone di 32000 mq con due fabbricati rurali (censiti al catasto fabbricati) di cui il più grande disposto su tre livelli, oltre a diverse pertinenze esterne regolarmente censite e cononate per un sviluppo totale di 380 mq.

Sito in zona panoramica e con vista mare è ideale per chi vuole realizzare la casa dei propri sogni o una struttura ricettiva; a poca distanza dal centro abitato di Ripatransone e a 12 km dal mare. Gli immobili, in perfetto stile Marchigiano sviluppano tanta volumetria e sono completamente da ristrutturare.

La strada di accesso, solo per l'ultimo pezzo è bianca, per il resto di facile percorrimento, in quanto asfaltata. Situato sotto il centro abitato.

Completa la proprietà un terreno esposto a sole di 32000 mq con due sorgenti d'acqua attive all'interno.

Per ulteriori informazioni e per eventuali visite con il nostro agente di riferimento, siamo disponibili presso i nostri uffici siti a Cupra Marittima C.so Vittorio Emanuele 14 (S.s.16)

Potete contattarci al numero 0735/702085.

Certificazioni

Classe energetica: G

Informazioni immobile

Codice: 2132

Contratto: Vendita

Tipologia: Rustico

Regione: Marche

Provincia: Ascoli Piceno

Comune: Ripatransone

Zona: centro storico

Prezzo: € 235.000 trattabili

Totale mq: 380 mq

Camere: 5

Bagni: 2

Locali: 11

Stato conservazione: Da ristrutturare

Piano: 25

Piani totali: 3

Riscaldamento: Assente

Infissi: legno vetro singolo

Termosifoni: ghisa

Età costruzione: 1950

Stato attuale: Libero al rogito

Stato attuale: Si

Esposizione: nord est ovest

Balconi: Presente

Giardino: Privato

Distanza mare: 12.500 mt.

Cucina: Abitabile

Box: Doppio

Caratteristiche

Antenna Tv: Condominiale

Ripostiglio

Copertura ADSL

Cantina

Camino

Impianto Telefonico

Doccia

Infissi in legno

Nelle vicinanze

Palestre

Centri Benessere

Campi da Calcio

Complessi Sportivi

Campi da Tennis

Piste Ciclabili

Parchi Giochi

Stazione Ferroviaria

Trasporti Pubblici

Asilo

Scuole Elementari

Scuole Medie

Scuole Superiori

Bar

Uffici postali

Centri commerciali

Uffici comunali

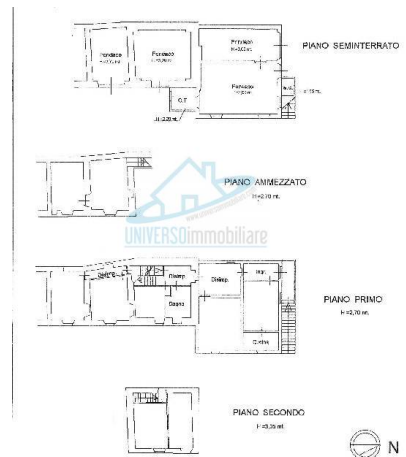
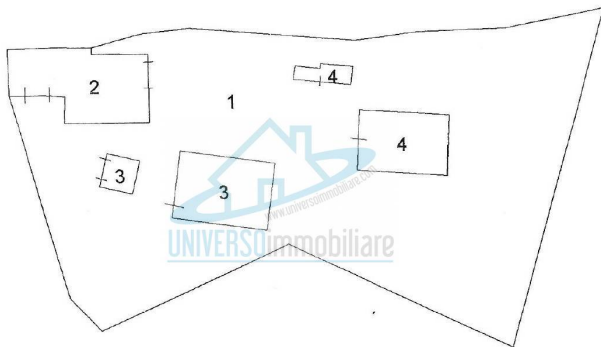



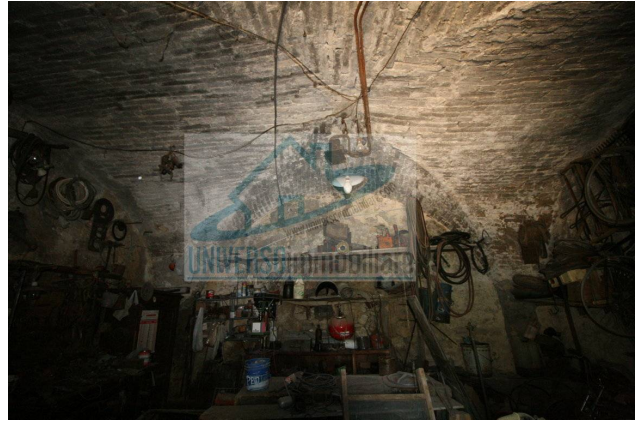

Universo Immobiliare

Via Cesare Luciano Gabrielli, 25 - San Benedetto del Tronto (AP) - Telefono 0735/702085 - Fax
info@universoimmobiliare.com - www.universoimmobiliare.com/
P.IVA 02231010444



Universo Immobiliare

Via Cesare Luciano Gabrielli, 25 - San Benedetto del Tronto (AP) - Telefono 0735/702085 - Fax
info@universoimmobiliare.com - www.universoimmobiliare.com/
P.IVA 02231010444